ભક્તકવિ નરસિંહ મહેતા યુનિવર્સિટી, જૂનાગઢ

(ગુજરાત પબ્લિક યુનિવર્સિટીઝ અધિનિયમ નં. ૧૫/૨૦૨૩)

BHAKTA KAVI NARSINH MEHTA UNIVERSITY, JUNAGADH

[Gujarat Public Universities Act No. 15/2023]

પરીપત્ર:

વિષય : BSC, BSC (HS), BBA SEM-5 (Hon.+Rep.) (OCT-2026) માં લેવાયેલ પરીક્ષાઓના પરીણામ બાબત

સંદર્ભ : પરીક્ષા વિભાગ દ્વારા તા. ૨૬/૧૧/૨૦૨૬ ની નોંધ. ૨૮૧ પર મળેલ મંજુરી અન્વયે

ભક્તકવિ નરસિંહ મહેતા યુનિવર્સિટી સંલગ્ન સર્વે સંબંધીત કોલેજના આચાર્યશ્રીઓ તેમજ વિદ્યાર્થી ભાઈઓ તથા બહેનોને જણાવવામાં આવે છે કે, અત્રેની યુનિવર્સિટી દ્વારા લેવાયેલ નીચે મુજબની વિદ્યાશાખાઓની પરીક્ષાઓનાં પરીણામ જાહેર કરવામાં આવેલ છે.

SR. NO.	EXAM NAME
1	BSC (HS) (Hon.) SEM-5 (OCT-2026)
2	BSC(HON.) SEM-5 (OCT 2026)
3	BSC(REP.) SEM-5 (OCT 2026)
4	BBA (Hon.) SEM-5 (OCT-2026)
5	BBA(REP.)SEM -5 (OCT-2026)

આ સાથે સામેલ માર્ગદર્શિકા મુજબ પોતાનાં **SPU ID અને પાસવર્ડ નાખી પોતાનું** પરિણામ ઓનલાઇન જોઈ શકશે. (જે વિદ્યાર્થીઓ પાસે પાસવર્ડ ના હોય તેમણે Forgot password કરીને પણ પાસવર્ડ મેળવી શકાશે.)

જે વિદ્યાર્થીઓ પોતાના પરીણામથી અસંતુષ્ટ હોય તેવા વિદ્યાર્થીઓ નીચે આપેલ માર્ગદર્શીકા અનુસરીને **તા.૨૮-૧૧-૨૦૨૬ થી તા.૦૪-૧૨-૨૦૨૬** સુધીમાં ઓનલાઇન પુન:મુલ્યાંકન માટેની અરજી કરી શકશે. યુ.જી. વિદ્યાશાખાઓમાં **વધુમાં વધુ બે વિષયમાં** પુન:મુલ્યાંકન માટે અરજી કરી શકાશે જેની સર્વે સંબંધીતોએ ખાસ નોંધ લેવી. **(એક વિષયમાં પુન: મુલ્યાંકન કરાવવા માટેની ફી રૂ.૨૫૦/- રહેશે.)**

જે વિદ્યાર્થીઓના પરીણામમાં – (ડેસ, NE) અથવા ગેરહાજર, વિષયમાં ફેરફાર હોય તેમજ અન્ય ક્વેરી હોય તેવા વિદ્યાર્થીઓના પરીણામમાં સુધારો કરવા માટે જે તે કોલેજ દ્વારા કોલેજનાં લેટરપેડ સાથે વિદ્યાર્થીએ જે પરીક્ષા આપેલી છે તેના જરૂરી ડોક્યુમેન્ટ સાથે યુનિવર્સિટીના પરીક્ષા વિભાગને **તા.૦૪/૧૨/૨૦૨૬** સુધીમાં (પરીણામની હાર્ડકોપીની પ્રતિક્ષા કર્યા વગર) અરજી સાથે જમા કરાવવાના રહેશે. સમયમર્યાદા બાદ આવનાર અરજીઓ ધ્યાને લેવામાં આવશે નહી જેની નોંધ લેવી.

ખાસ નોંધ: જે વિદ્યાર્થીઓને માઈગ્રેશન જમા કરાવેલ નહિ હોય તે વિદ્યાર્થીઓ પરીણામ જોઈ શકાશે નહિ.

બીડાણ : (૧) નવા સોફ્ટવેરમાં પરિણામ ઓનલાઇન જોવા તેમજ પ્રિન્ટ કરવા માટેની માર્ગદર્શીકા

(૨) નવા સોફ્ટવેર અંતર્ગત વિદ્યાર્થીએ પુન:મુલ્યાંકન ફોર્મ ઓનલાઇન ભરવા અંગેની માર્ગદર્શીકા

ડો.ડી.એમ. સુખડીયા

પરીક્ષા નિયામક

ક્રમાંક/બીકેએનએમયુ/પરીક્ષા/૨૧૨૭/૨૦૨૬, તા. ૨૭/૧૧/૨૦૨૬

ભક્તકવિ નરસિંહ મહેતા યુનિવર્સિટી,

ગવર્નમેન્ટ પોલીટેકનીક કેમ્પસ, ભક્તકવિ નરસિંહ મહેતા યુનિવર્સિટી રોડ,

ખડીયા, જૂનાગઢ-૩૬૨૨૬૩

પ્રતિ, ભક્તકવિ નરસિંહ મહેતા યુનિવર્સિટી સર્વે કોલેજના આચાર્યશ્રીઓ તેમજ વિદ્યાર્થીભાઈઓ તથા બહેનો તરફ...

નકલ સવિનય રવાના:-

(૧) માન.કુલપતિશ્રી/કુલસચિવશ્રીના અંગત સચિવશ્રી (જાણ અર્થે)

(૨) આઇ.ટી. સેલ (જરૂરી કાર્યવાહી અર્થે અને વેબસાઇટ પર પ્રસિધ્ધ થવા અર્થે.)

(3) ચીફ એસેસમેન્ટ કોર્ડિનેટર મધ્યસ્થ મૂલ્યાંકન કેન્દ્ર સમયસર પુનઃ મૂલ્યાંકનની કાર્યવાહી અર્થે ધ્યાને લેવું.

સરકારી પોલીટેકનીક કેમ્પસ,
ભક્તકવિ નરસિંહ મહેતા યુનિવર્સિટી રોડ,
ખડીયા, જૂનાગઢ–૩૬૨ ૨૬૩, ગુજરાત(ભારત)
ફોન નં.૦૨૮૫–૨૬૮૧૪૦૦ / ફેક્સ નં.૦૨૮૫–૨૬૮૧૫૦૩

Government Polytechnic Campus,
Bhakta Kavi Narsinh Mehta University Road,
Khadiya, Junagadh-362263 (Gujarat)
Ph: 0285-2681400 Fax: 0285-2681503

: www.bknmu.edu.in || : exam@bknmu.edu.in

Student Login

- Logging Your Username and password

https://bknmuerp.in

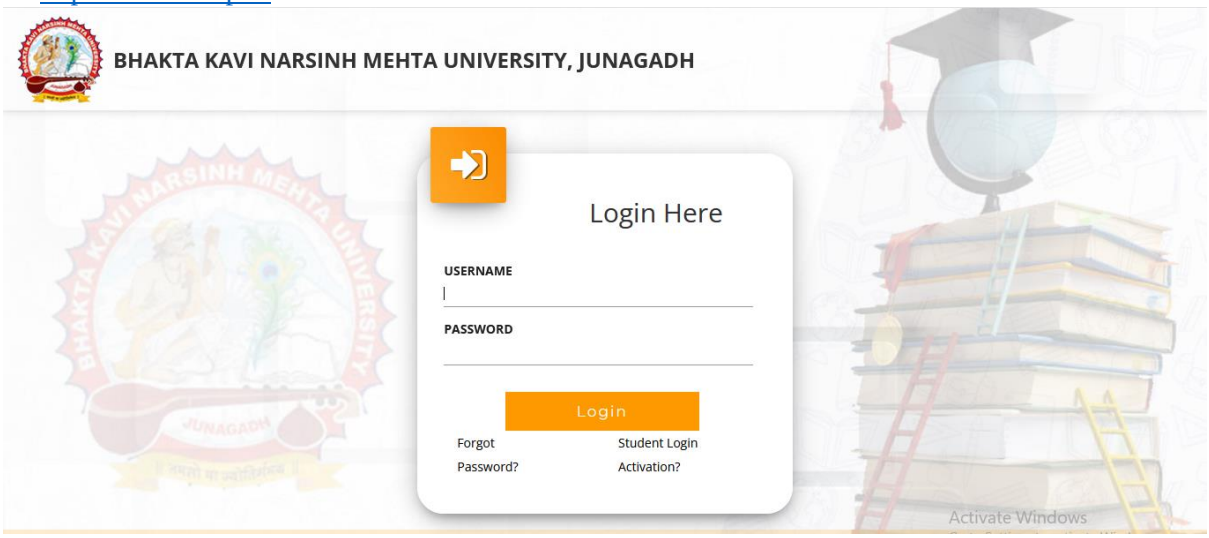

- Logging With Your SPID and Password
- Select **College department** module

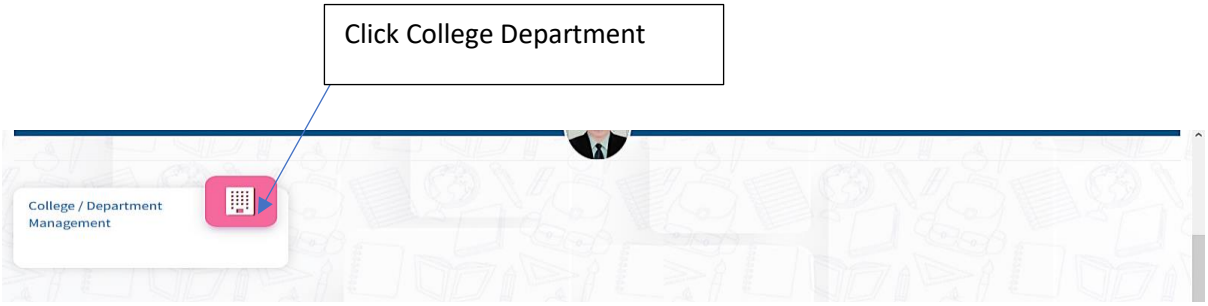

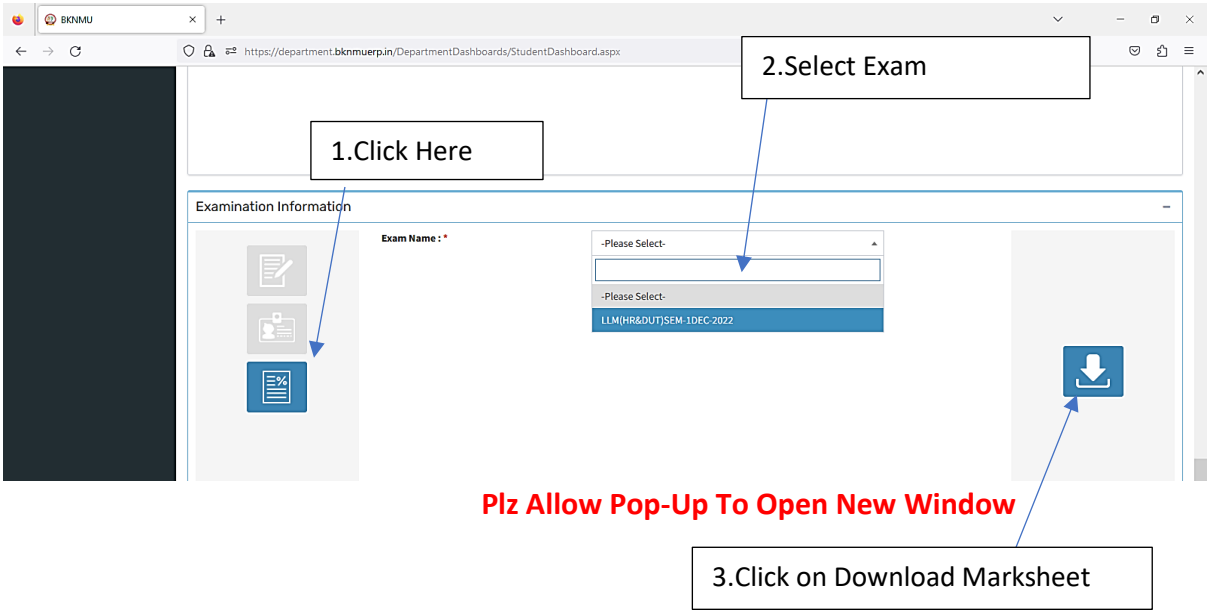

બિડાણ – ૨

Re – Assessment

- Logging Your Username and password

  https://bknmuerp.in
- Logging With Your SPID and Password

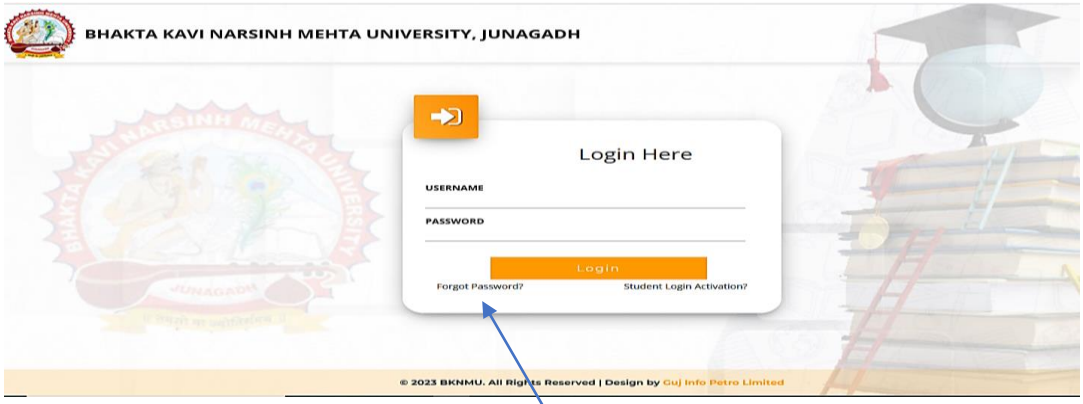

Forgot Password

- Select College Department module

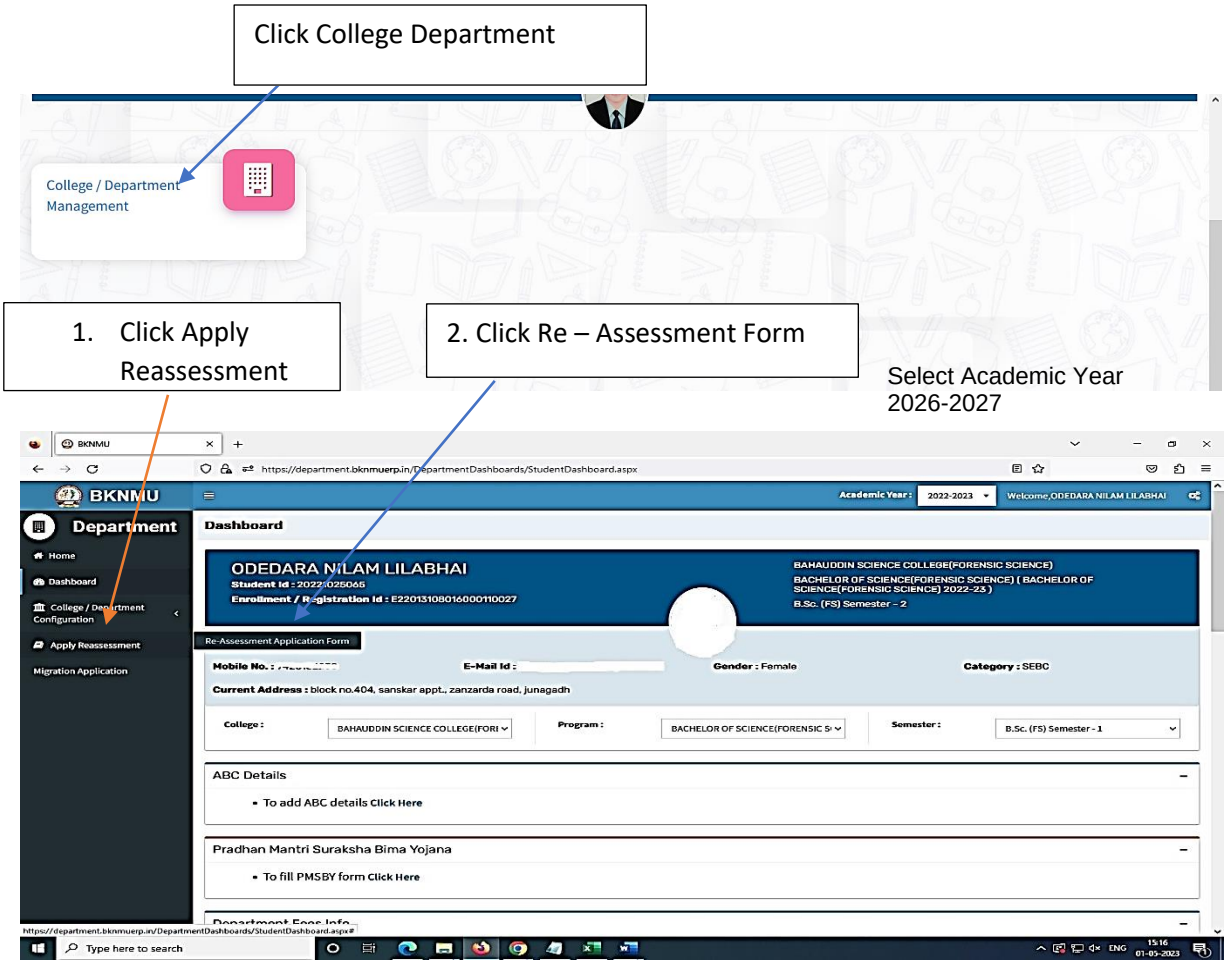

- The form contains basic fields like Seat No., Address, Contact Details, Bank Details and Subject Details.
- The fees shall automatically be displayed by the system.
  Further, the user needs to submit the payment details and then he can submit the form.

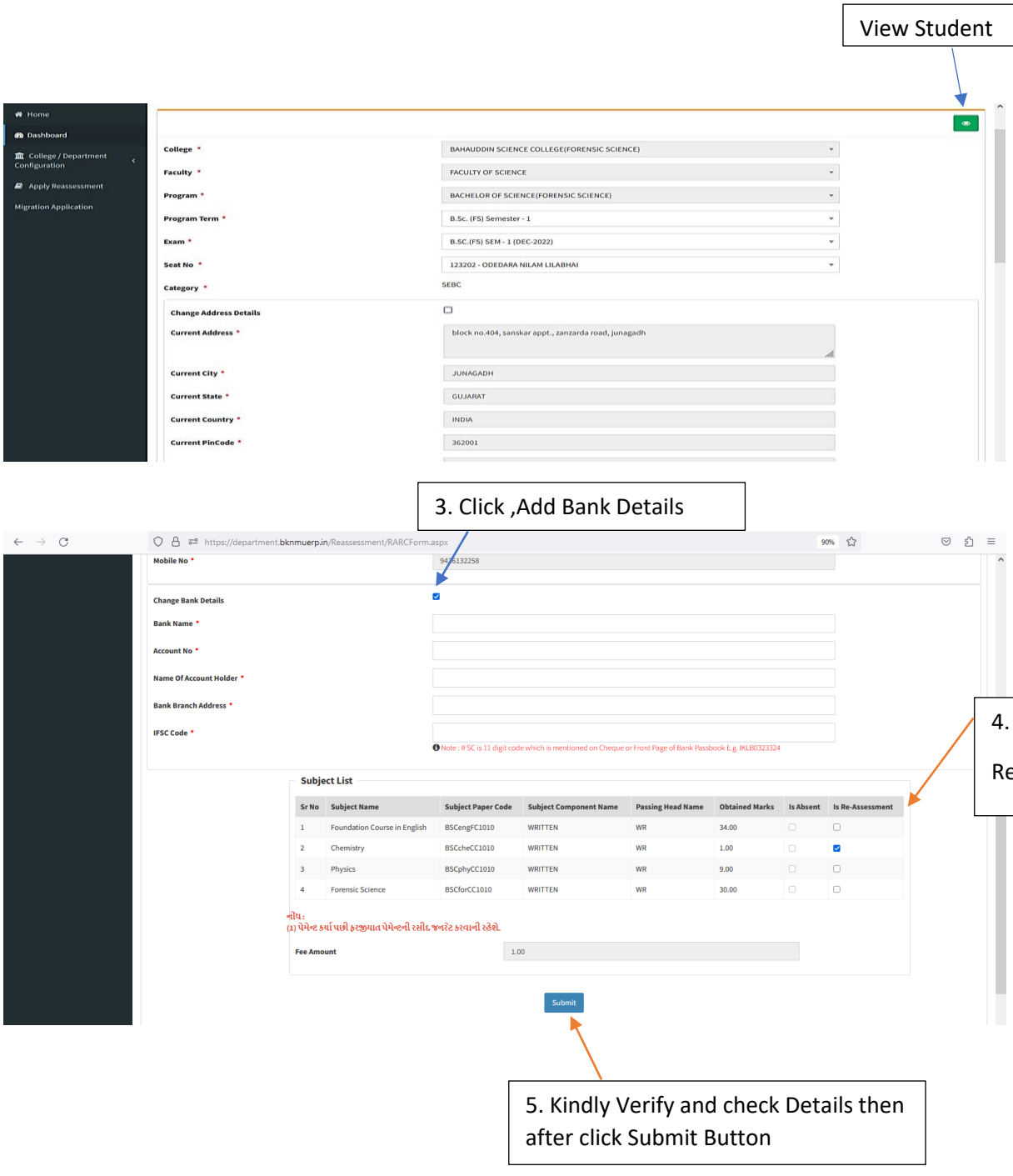

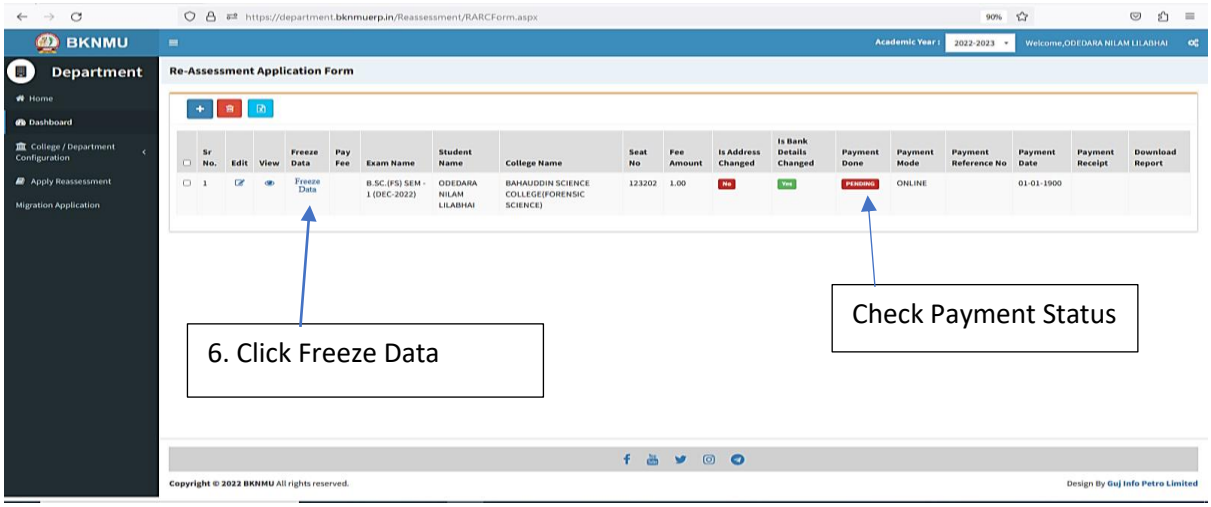

- User can edit particular record.
- User can view or freeze the application form data from this page.

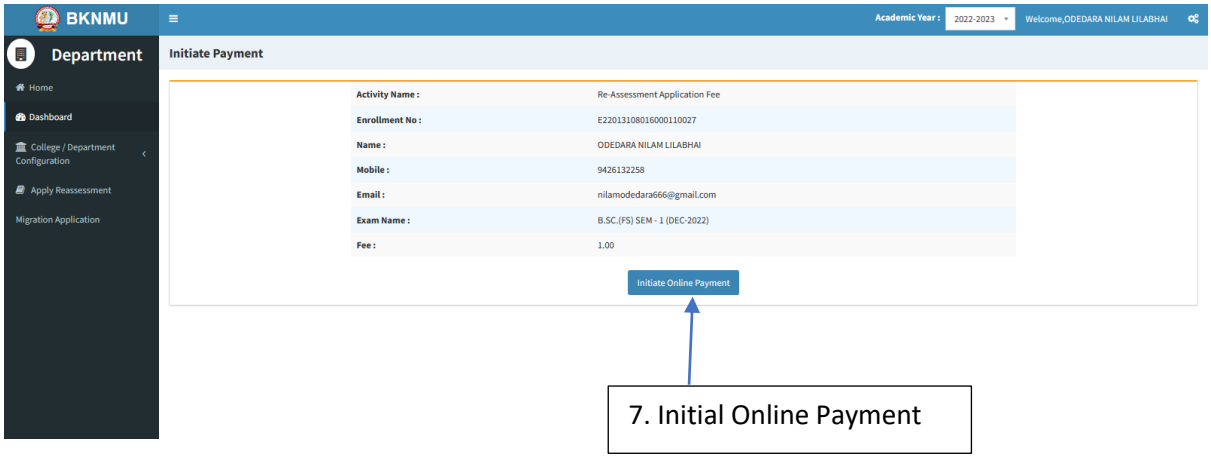

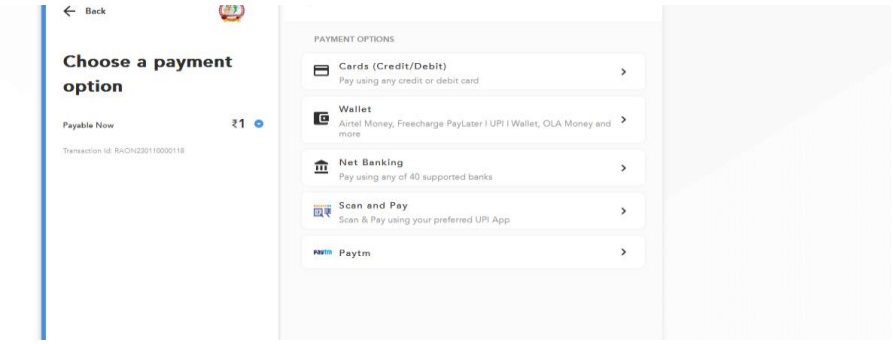

- **Choice Payment Method (Card, Wallet, Net Banking Paytm scan and pay) and Get to Payment**

Note: - Allow Pop-Up to Open New Window

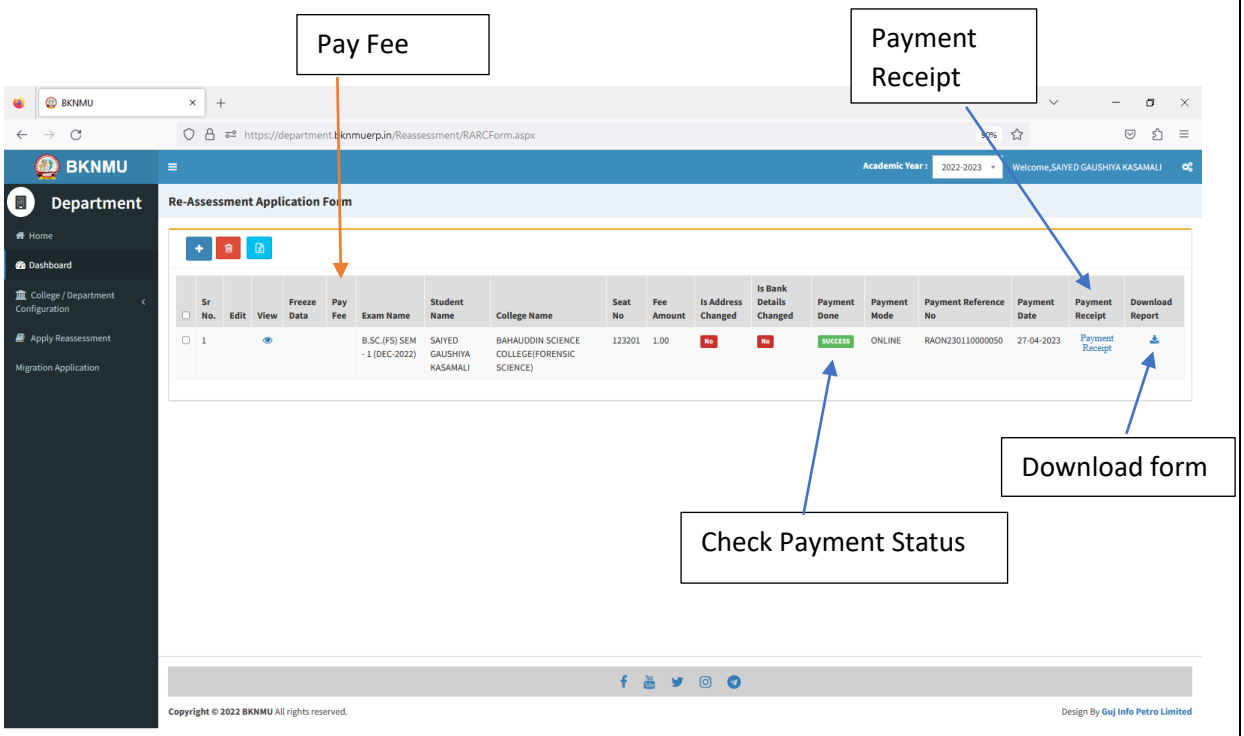

- **Payment Successfully then Print Payment Recipe and Re – assessment From Download**

Note: - Allow Pop-Up to Open New Window